

Patientenname: Nazary, Wase  
 Patienten-Nr.: 3-B  
 Geburtstag: 17.01.1977  
 Versicherten-Nr.:  
 Größe: 170,0 cm  
 Gewicht: 72,0 kg  
 Geschlecht: Männlich

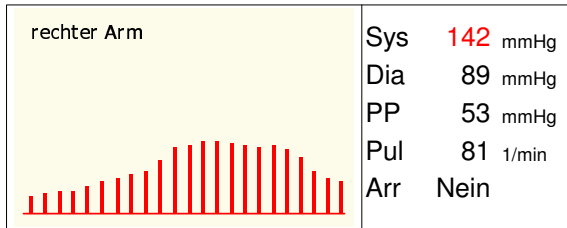

Diff. 1 mmHg  
 Diff. 6 mmHg

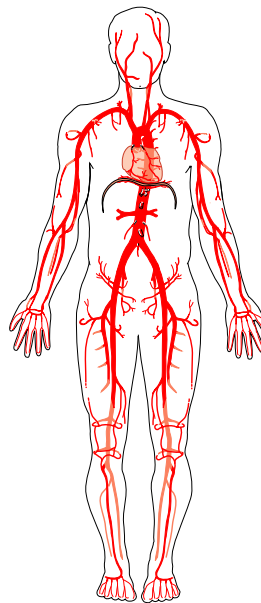
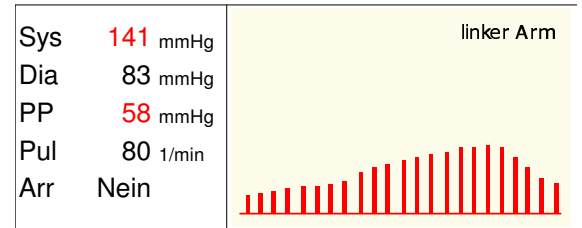

**ABI 1,06**  
 rechts  
**baPWV 11,2 m/s**

**ABI 1,02**  
 links  
**baPWV 11,6 m/s**

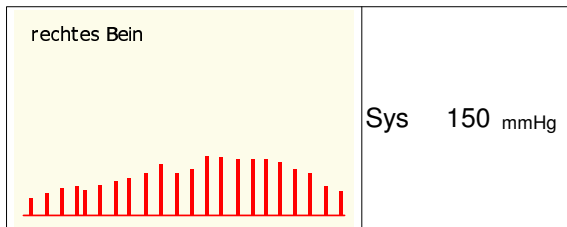

Diff. 5 mmHg

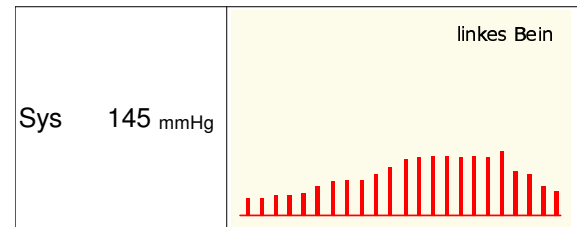

Kalkulierte Pulswellengeschwindigkeit cfPWV\_calc: 7,3 m/s

Bemerkungen:

ABI-Beurteilung: > 0,90	Keine Periphere Arterielle Verschlusskrankheit (PAVK)
> 0,75	Leichte Periphere Arterielle Verschlusskrankheit
> 0,50	Mittelschwere Periphere Arterielle Verschlusskrankheit
< 0,50	Schwere Periphere Arterielle Verschlusskrankheit